





Obiettivi strategici e di sviluppo

Amministrazione: 003049 - Comune di Cerano

Centro di Responsabilità: 1 - Area Affari Generali, Socio assistenziale, Cultura e Scuola

Responsabile: Gianmario Campeggi

Periodo di Riferimento: Anno - 2015

| | | | |
|----------|--|--|--|
| Legenda: | Previsione  | Raggiunto  | Non iniziato  |
|----------|--|--|--|

| Azione strategica | Area |
|--|--|
| 1 - FUNZIONI GENERALI DI AMMINISTRAZIONE, DI GESTIONE E DI CONTROLLO | 02 - SEGRETERIA GENERALE, PERSONALE E ORGANIZZAZIONE |

| Obiettivo strategico |
|--|
| 03 - Mantenimento attività relative alla Trasparenza e all'Anticorruzione |
| Priorità |
| Media |
| Finalità |
| Finalità dell'obiettivo è il proseguimento e mantenimento delle attività relative alla Trasparenza ed all'Anticorruzione previste dalla normativa vigente. |
| Programma RPP |
| 02 - segreteria generale |
| Durata |
| Da giovedì 1 gennaio 2015 A giovedì 31 dicembre 2015 |

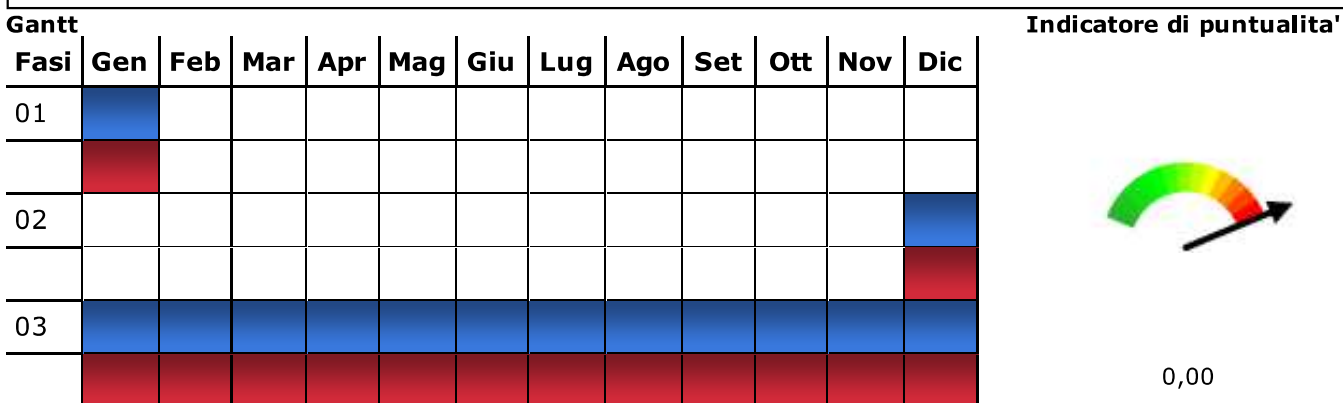

Fasi

| Fasi | Inizio | Fine |
|---|----------|----------|
| 01 - Certificazione griglia Trasparenza relativa alla Delibera n. 148/2014 di ANAC | 01/01/15 | 31/01/15 |
| 02 - Pubblicazione Relazione annuale sullo stato di attuazione del PTPC dal parte del RPC | 01/12/15 | 15/12/15 |

03 - Mantenimento delle attività relative alla Trasparenza e dall'Anticorruzione attraverso quanto

| PERSONALE (aggiornato al 30/06/2015) | | | | | | |
|---|----------------|-------------------------------|--------------|------------------------|------------------------|---------------|
| Nome e cognome | Livello | Profilo | Perc. | Ore complessive | Percentuale ore | Costo |
| MONICA PILOSU | C2 | AB - ASSISTENTE DI BIBLIOTECA | 2% | 1.301,00 | 26,02 | 488,47 |
| Totale costo personale | | | | 1.301,00 | 26,02 | 488,47 |

| Indici (aggiornati al 30/06/2015) | Atteso nell'anno | Raggiunto |
|--|-------------------------|------------------|
| IOB01021 - Numero atti controllati | 55,00 | 0,00 |
| IOB01026 - Numero casi di illecito segnalati da dipendenti | 0,00 | 0,00 |
| IOB01027 - Numero casi di illecito segnalati da cittadini | 0,00 | 0,00 |
| IOB01028 - Valutazione media risultante dal reports dei controlli interni sulla base del referto semestrale riguardante gli atti | 95,00 | 0,00 |
| IOB01030 - Rispetto tempi pubblicazione sul sito della relazione annuale del RPC | 15.122.015,00 | 0,00 |
| IOB01031 - Rispetto tempi certificazione griglia Trasparenza prevista dalla Delibera ANAC n. 148/15 | 31.012.015,00 | 0,00 |
| IOB01032 - Rispetto tempi proposta aggiornamento PTPC da parte del RPC | 30.102.015,00 | 0,00 |

| Indicatore di performance (aggiornati al 30/06/2015) | Valore atteso | Valore realizzato | Scostamento |
|---|----------------------|--------------------------|--------------------|
|---|----------------------|--------------------------|--------------------|

| | |
|-------------------------------------|--|
| Azione strategica | Area |
| 4 - FUNZIONI DI ISTRUZIONE PUBBLICA | 05 - ASSISTENZA SCOLASTICA, TRASPORTO, REFEZIONE E ALTRI SERVIZI |

| |
|---|
| Obiettivo strategico |
| 01 - Nido Estivo |
| Priorità |
| Alta |
| Finalità |
| Estensione delle attività dell'Asilo Nido oltre il calendario ordinario |
| Programma RPP |
| 05 - servizi sociali |
| Durata |
| Da lunedì 29 giugno 2015 A venerdì 17 luglio 2015 |

Gantt

| Fasi | Gen | Feb | Mar | Apr | Mag | Giu | Lug | Ago | Set | Ott | Nov | Dic |
|------|-----|-----|-----|-----|-----|-----|-----|-----|-----|-----|-----|-----|
| 01 | | | | | | | | | | | | |
| | | | | | | | | | | | | |

Indicatore di puntualita'

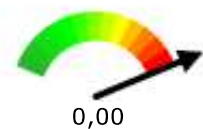

| Fasi | |
|------|----------------|
| Fasi | Inizio Fine |

01 - Periodo di realizzazione del progetto

29/06/1517/07/15

| PERSONALE (aggiornato al 30/06/2015) | | | | | | |
|--------------------------------------|---------|-------------------------------|-------|-----------------|-----------------|-----------------|
| Nome e cognome | Livello | Profilo | Perc. | Ore complessive | Percentuale ore | Costo |
| GIANMARIO CAMPEGGI | D4 | ID - ISTRUTTORE DIRETTIVO | 1% | 1.872,00 | 18,72 | 542,38 |
| GIANFRANCA CESTI | C2 | ED - EDUCATRICE | 3% | 1.872,00 | 56,16 | 964,94 |
| DANIELA ROBERTA LANTI | C2 | ED - EDUCATRICE | 3% | 1.872,00 | 56,16 | 934,81 |
| DONATELLA MAZZOLA | C5 | AB - ASSISTENTE DI BIBLIOTECA | 2% | 1.872,00 | 37,44 | 702,66 |
| GIUSEPPINA UBEZIO | C2 | ED - EDUCATRICE | 3% | 1.872,00 | 56,16 | 906,54 |
| Totale costo personale | | | | 9.360,00 | 224,64 | 4.051,33 |

| Indici (aggiornati al 30/06/2015) | Atteso nell'anno | Raggiunto |
|--|------------------|-----------|
| I001012 - Costo diretto asilo nido estivo (costo dell'obiettivo) | 0,00 | 0,00 |
| I001013 - Proventi asilo nido estivo | 0,00 | 0,00 |
| I001014 - % gradimento del Nido Estivo | 80,00 | 0,00 |
| I0723 - N. utenti nido estivo | 10,00 | 0,00 |

| Indicatore di performance (aggiornati al 30/06/2015) | Valore atteso | Valore realizzato | Scostamento |
|---|---------------|-------------------|-------------|
| Efficienza economica | | | |
| IN001006 - Costo medio utente asilo nido estivo (I001012 - Costo diretto asilo nido estivo (costo dell'obiettivo) / I0723 - N. utenti nido estivo) | 0,00 | 0,00 | 0,00 |
| IN001007 - % copertura asilo nido estivo (I001013 - Proventi asilo nido estivo / I001012 - Costo diretto asilo nido estivo (costo dell'obiettivo)) | 0,00% | 0,00% | 0,00% |

| |
|--|
| Obiettivo strategico |
| 02 - Attività di promozione della lettura |
| Priorità |
| Alta |
| Finalità |
| Organizzazione aperture straordinarie domenicali della Biblioteca, finalizzate allo scambio di libri fra cittadini |
| Programma RPP |
| 05 - cultura e biblioteca |
| Durata |
| Da giovedì 25 giugno 2015 A giovedì 31 dicembre 2015 |

Gantt

| Fasi | Gen | Feb | Mar | Apr | Mag | Giu | Lug | Ago | Set | Ott | Nov | Dic |
|------|-----|-----|-----|-----|-----|-----|-----|-----|-----|-----|-----|-----|
| 01 | | | | | | | | | | | | |
| | | | | | | | | | | | | |

Indicatore di puntualita'

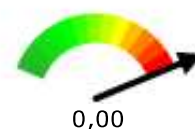

0,00

| |
|-------------|
| Fasi |
|-------------|

| | | |
|-------------|---------------|-------------|
| Fasi | Inizio | Fine |
|-------------|---------------|-------------|

01 - Organizzazione di 4 appuntamenti nel semestre

25/06/1531/12/15

| PERSONALE (aggiornato al 30/06/2015) | | | | | | |
|--------------------------------------|---------|---------------------------|-------|-----------------|-----------------|---------------|
| Nome e cognome | Livello | Profilo | Perc. | Ore complessive | Percentuale ore | Costo |
| GIANMARIO CAMPEGGI | D4 | ID - ISTRUTTORE DIRETTIVO | 1% | 1.872,00 | 18,72 | 542,38 |
| Totale costo personale | | | | 1.872,00 | 18,72 | 542,38 |

| Indici (aggiornati al 30/06/2015) | Atteso nell'anno | Raggiunto |
|---|------------------|-----------|
| I001015 - N. aperture straordinarie domenicali previste | 4,00 | 4,00 |
| I001016 - N. aperture straordinarie domenicali realizzate | 4,00 | 4,00 |
| I001017 - N. libri acquisiti al patrimonio bibliotecario | 150,00 | 0,00 |
| I001018 - Costo dell'obiettivo | 200,00 | 200,00 |

| Indicatore di performance (aggiornati al 30/06/2015) | Valore atteso | Valore realizzato | Scostamento |
|---|---------------|-------------------|-------------|
| Efficacia | | | |
| IN001008 - Grado di realizzazione delle attività (I001016 - N. aperture straordinarie domenicali realizzate / I001015 - N. aperture straordinarie domenicali previste) | 100,00% | 100,00% | 0,00% |

